



Pathologie Ansbach

Dr. med. Ronald Berndt
Dr. med. Harald Schreiber
und Partner



91522 Ansbach, Technologiepark 18 F

Telefon: (09 81) 4 88 83-0

Telefax: (09 81) 4 88 83-10

E-mail: info@patho-ansbach.de

Internet: www.patho-ansbach.de

ambulant stationär

Rechnung an:

Krankenhaus

Patient (privat)

Krankenkasse (Überweisungsschein)

Bitte Feld frei lassen!

Schnellschnitt; Telefon:

Klinische Angaben / Fragestellung

Letzte Regel:

Hormontherapie:

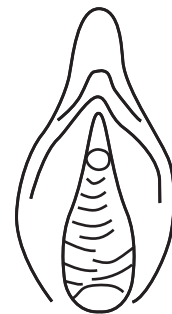
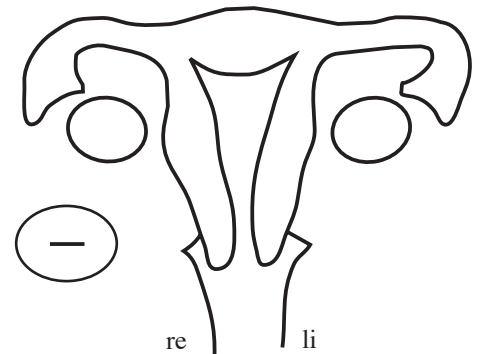
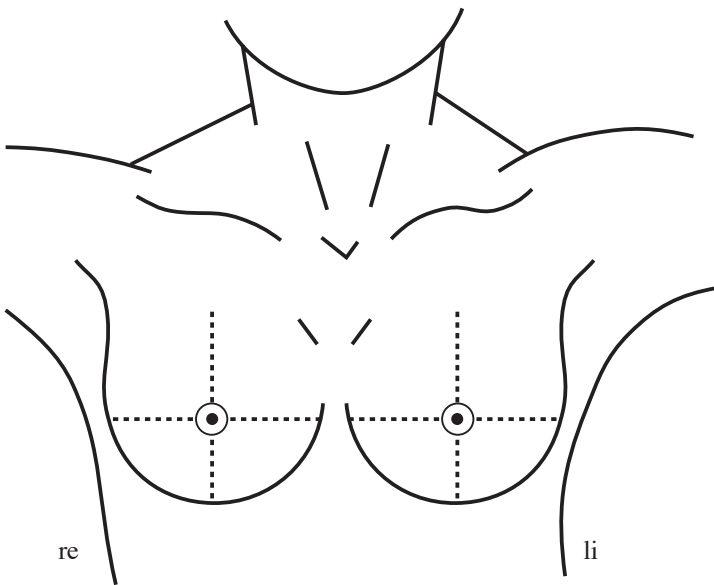

- solider Knoten
- Zyste
- Mikro-Kalk
- Bis auf Faszie operiert
- Bis unter die Haut operiert

Markierung

Schleife: mamillär

1 langer Faden: peripher

2 lange Fäden: ventral

Bitte beide Fäden genau in der radiären Achse des Präparats anbringen sowie Entnahmestelle und Achse (mamillär-peripher) einzeichnen

ENTNAHMETECHNIK:

- Exstirpation
- Teilexzision/PE
- Stanzbiopsie
- Vakuumstanzbiopsien
- Punktion
- Abklatschpräparat
- Entfernung im Gesunden

Datum

Einsender/Abt.

Name (Druckschrift)
für evtl. Rückfragen



Für große onkologische Operationen

	Untersuchungsgut/Lokalisation	Ergänzung
<input type="checkbox"/>	I Tumorblock (Inneres Genitale, Sigma/Rektum, Blasen- und Beckenperitoneum)	
<input type="checkbox"/>	II Ligamentum falciforme	
<input type="checkbox"/>	III Suprakolisches Netz	
<input type="checkbox"/>	IV re. ovarieller Gefäßstiel	
<input type="checkbox"/>	V li. ovarieller Gefäßstiel	
<input type="checkbox"/>	VI Appendix	
<input type="checkbox"/>	VII Bauchfell Unter-, Mittel-, Oberbauch, Zwerchfell re.	
<input type="checkbox"/>	VIII Bauchfell Unter-, Mittel-, Oberbauch, Zwerchfell li.	
<input type="checkbox"/>	IX Lymphknoten re. Becken	
<input type="checkbox"/>	X Lymphknoten li. Becken	
<input type="checkbox"/>	XI paracavale Lymphknoten	
<input type="checkbox"/>	XII interaorto-cavale Lymphknoten	
<input type="checkbox"/>	XIII paraaortale Lymphknoten	
<input type="checkbox"/>		
<input type="checkbox"/>		
<input type="checkbox"/>		
<input type="checkbox"/>		

Bemerkungen: